



Levantamento Topográfico Planimétrico Perimetral
DESMEMBRAMENTO

Requerente(s) proprietário(s):

Miguel Francisco Müller e Marili Teresinha Rossi
Müller

Imóvel:

Matricula nº: 15.122 - O.R.I. Gaspar/SC.

Luiz Alves (SC), setembro de 2013.

En. Inado

30/10/13

**LEVANTAMENTO TOPOGRÁFICO PLANIMÉTRICO DO IMÓVEL
DESMEMBRAMENTO**

Objetivo: O presente levantamento topográfico teve por objetivo representar as áreas a serem desmembradas em 4 lotes conforme documentos apresentados a seguir.

Do(s) Requerente(s)/Proprietário(s): Miguel Francisco Müller, brasileiro, comerciante, Cédula de Identidade nº 1.634.7415 e CPF nº. 497.409.209-00, casado com Marili Teresinha Rossi Müller, brasileira, secretária, Cédula de Identidade nº 1.725.472-8 e CPF nº. 599.433.009-49, residentes e domiciliados na Rodovia SC 414. Km 22,5, bairro Ribeirão do Padre, zona urbana da cidade de Luís Alves, SC, CEP 89115-000.

Da propriedade: - Matrícula nº: 15.122 - O.R.I. Gaspar/SC.

Endereço do Imóvel: Rodovia SC 414. Km 22,5, bairro Ribeirão do Padre, zona urbana da cidade de Luís Alves, SC, CEP 89115-000.

Via de acesso e localização da propriedade: O imóvel está localizado no bairro Ribeirão do Padre, perímetro urbano do município de Luiz Alves, à 210,00m ao oeste da Capela de Ribeirão do Padre.

Equipamentos utilizados no levantamento topográfico: GPS Geodésico, com precisão de 0,5 cm + lppm, estando de acordo com a precisão exigida pela Lei 10.267/01.

Softwares utilizados: GTR Processor e AutoCAD Civil 3D 2012.

Página 2 de 7

Fone/Fax: (47) 3377 2435 Cel.: 9933 7046

Skype: florestalsp / MSN

/ E-mail:

Rua Flávio Silva, 01 - Dom Bosco - 89115-000 - Luiz Alves - SC

Miguel Francisco Müller

Volnei Rodrigo Pasqualli

Volnei Rodrigo Pasqualli
Eng. Florestal
CREA nº 3948-2

LOCALIZAÇÃO:

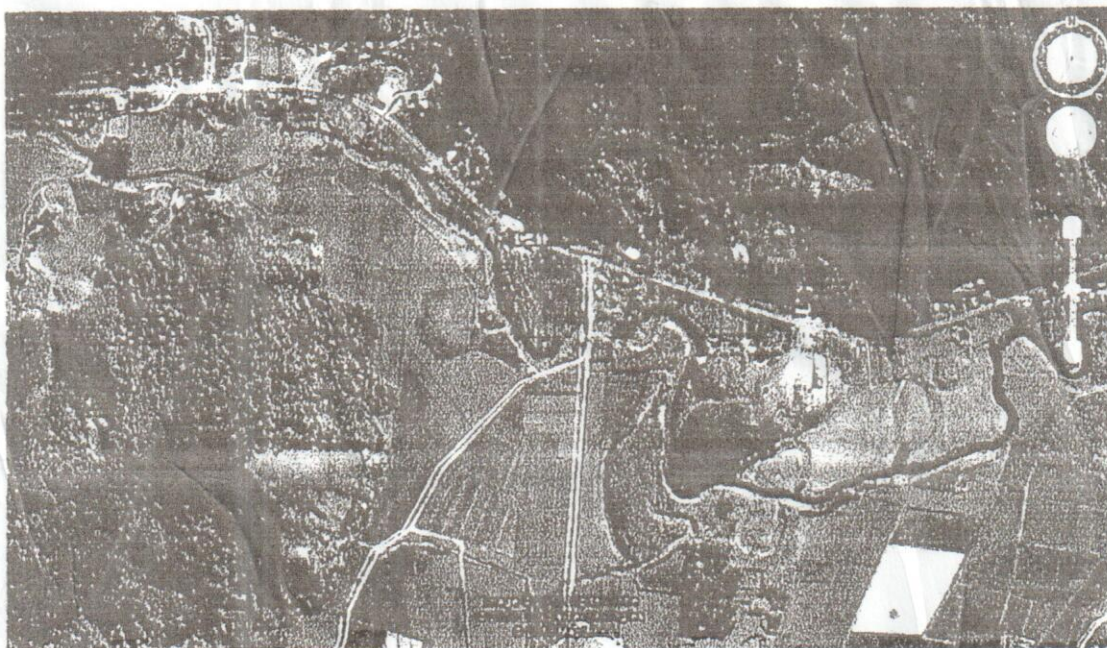

Ilustração da localização do imóvel em amarelo.

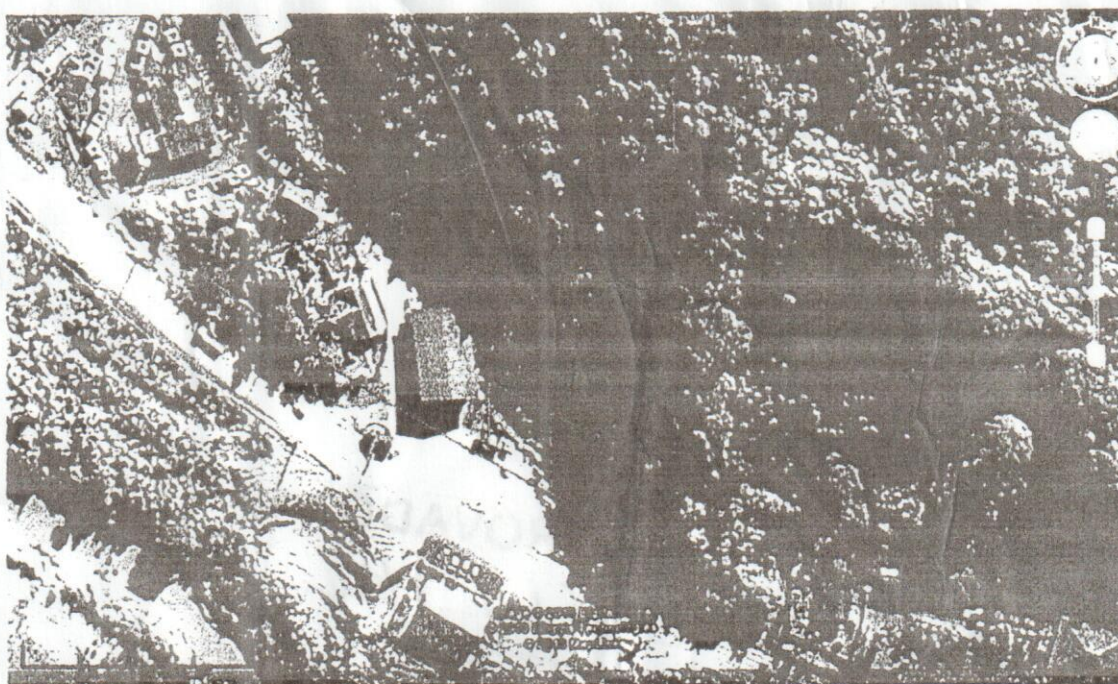

Ilustração do imóvel em amarelo.