

POÇO DE VISITA - PV3A, PV13, PV14 E PV15

Sem Escala

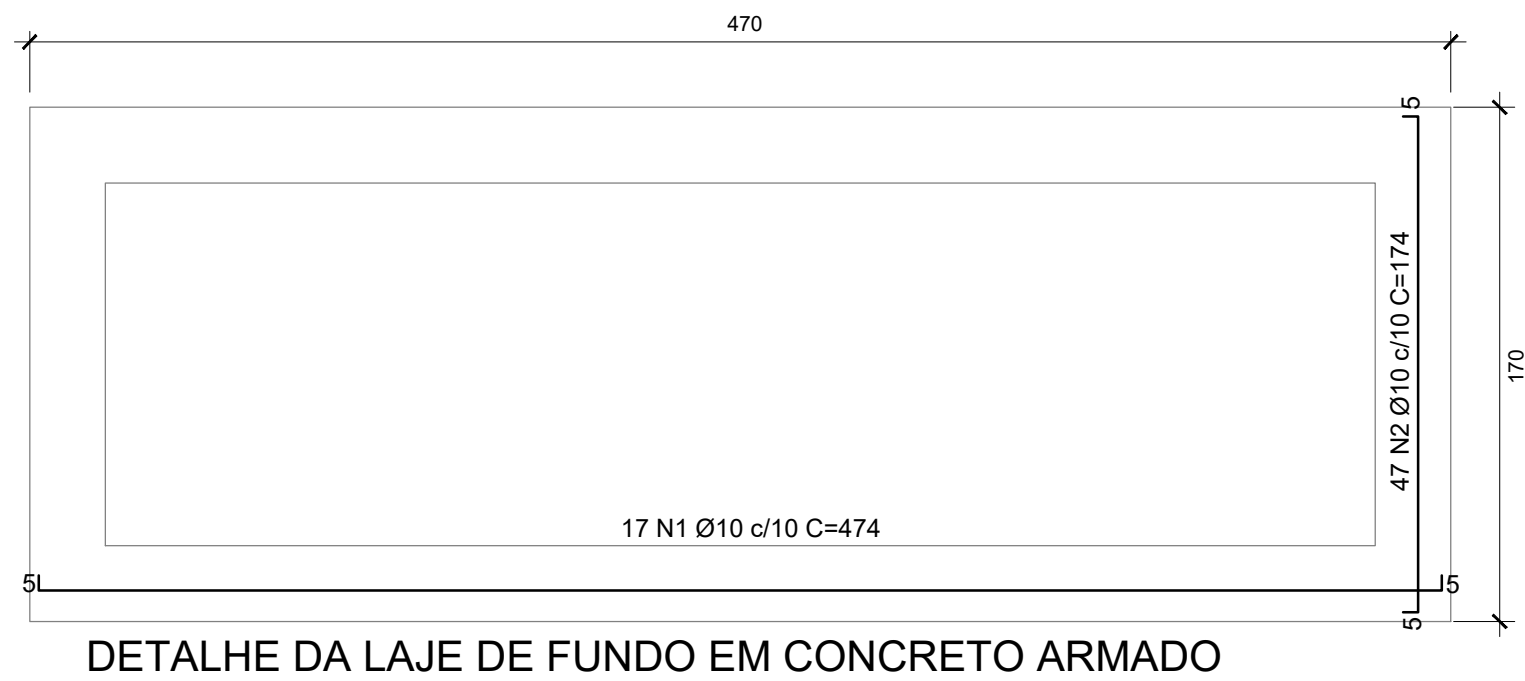

1	Emissão inicial	08/2019	JSB
AÇÃO	DESCRIÇÃO	DATA	RESPONSÁVEL

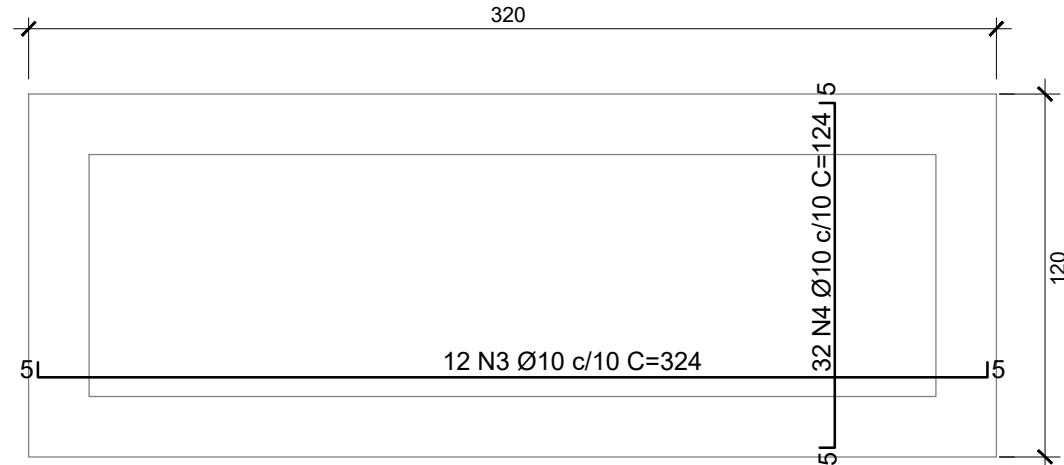
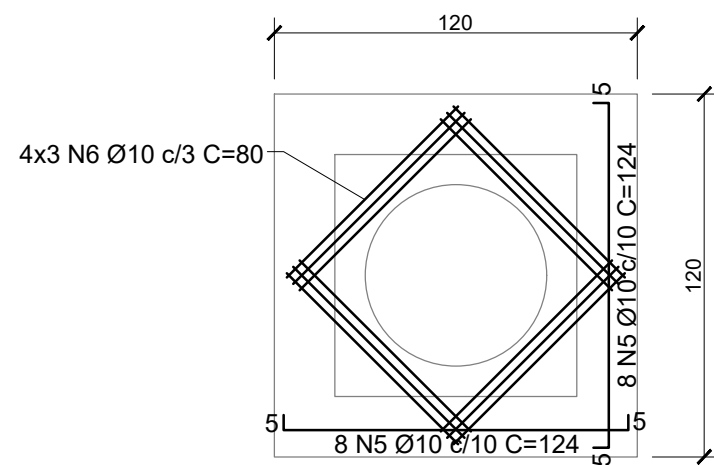
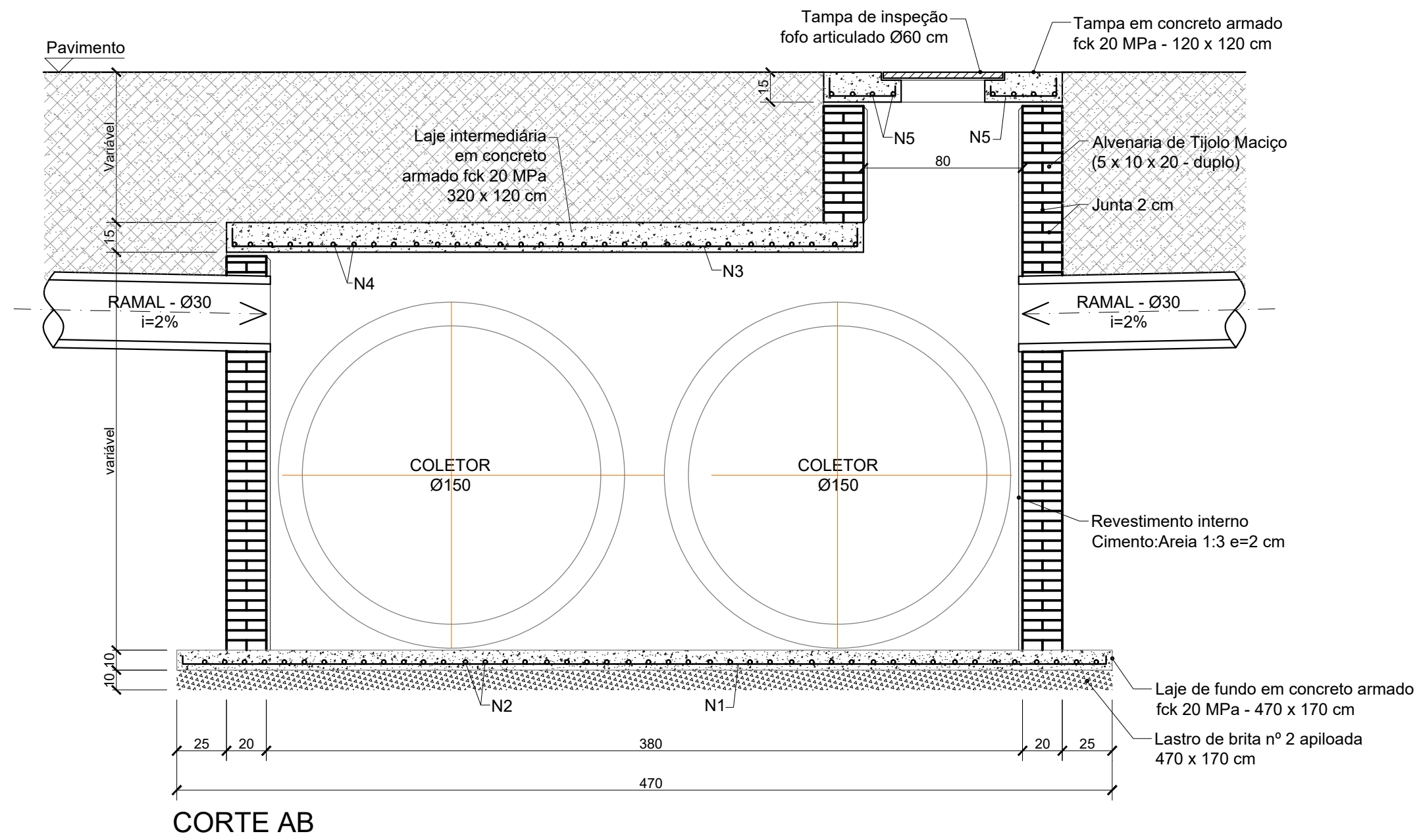
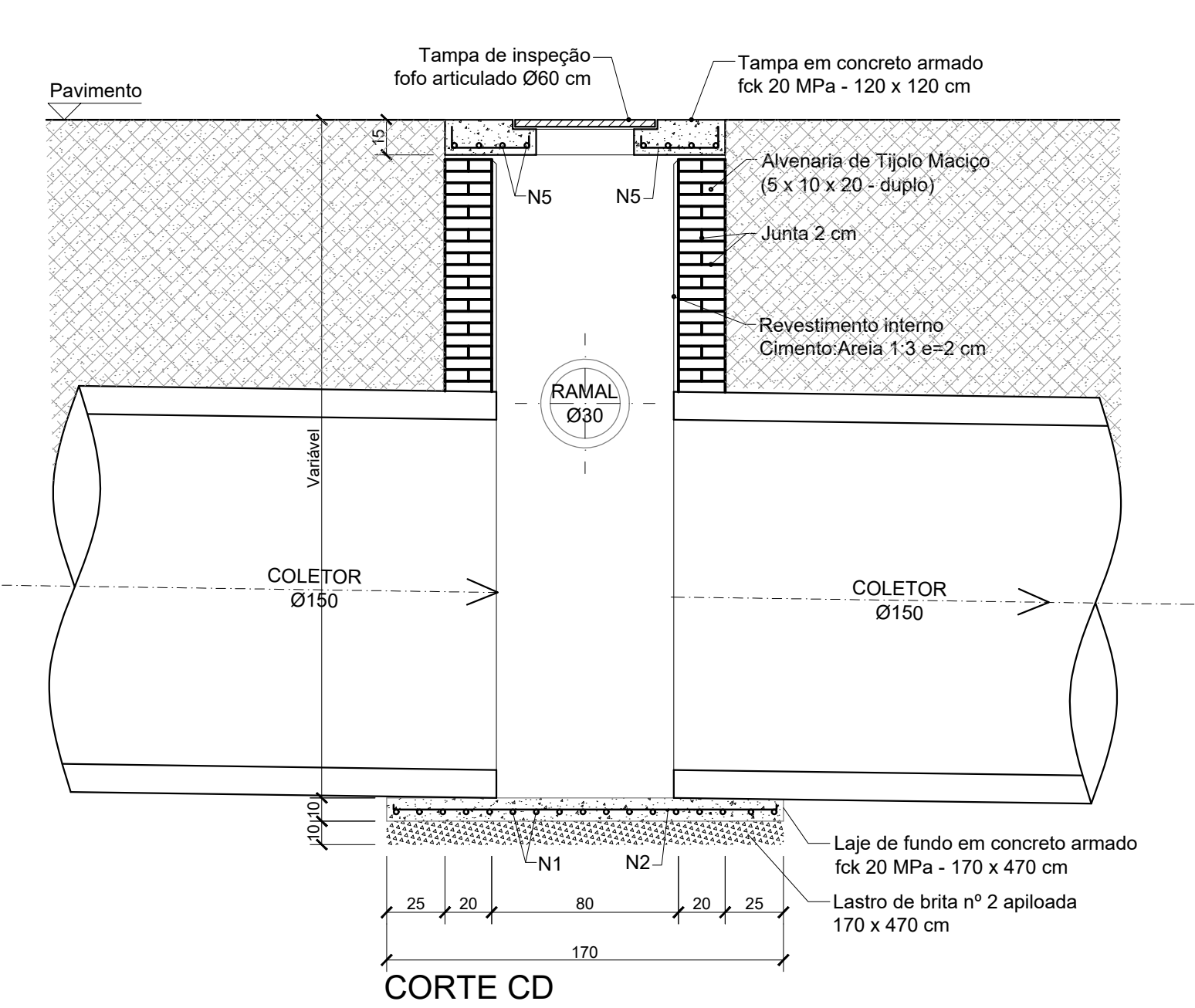
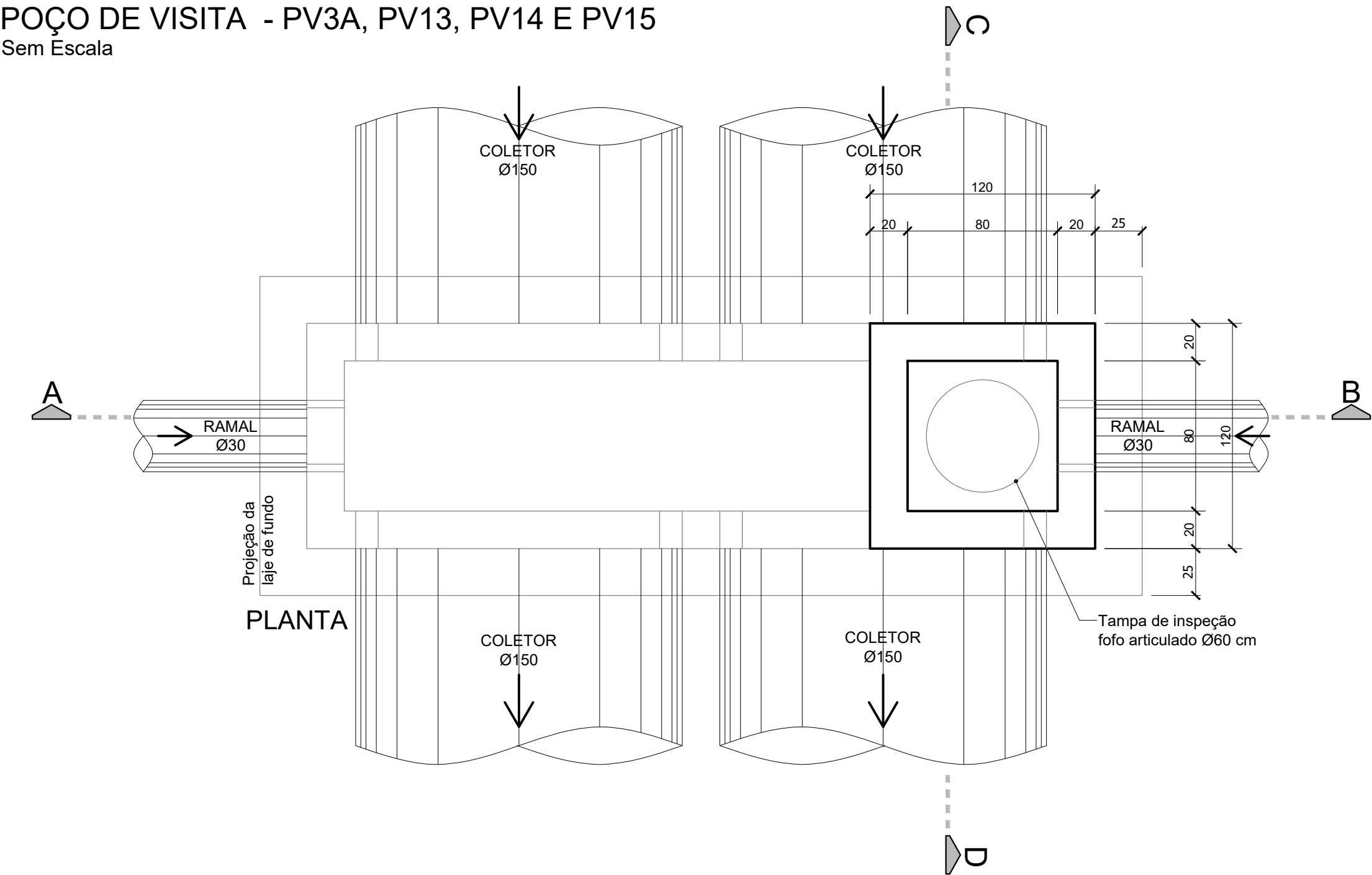

ASSOCIAÇÃO DOS MUNICÍPIOS DA REGIÃO DA FOZ DO RIO ITAJAÍ
Rua Luiz Lopes Gonzaga, 1655 - Bairro São Vicente - CEP 88309-421 - Itajaí-SC - CREA-SC 050.968-0
www.amfri.org.br amfri@amfri.org.br amfri@amfri.org.br

Prefeitura Municipal de Luiz Alves
Estado de Santa Catarina

RUA PROFESSOR SIMÃO HESS - BAIRRO VILA DO SALTO

Data
Ago/2017
Escala
Indicadas

Projeto
REVITALIZAÇÃO DA RUA PROFESSOR SIMÃO HESS COM PISO INTERTRAVADO, DRENAGEM PLUVIAL, CALÇADAS E SINALIZAÇÃO VIÁRIA
Estatística
Vide quadro estatístico em prancha

Conteúdo da Folha
Poço de visita Ø150 cm - Duplo

Desenho
Eduardo
Folha
14/32

Prefeitura Municipal
Marcos Pedro Veber
Prefeito Municipal

Responsável Técnico
Jacqueline Soares Barboza
Engenheira Civil - CREA-SC 099.442-5