



www.mondiniplantas.com.br



AGROPLANTAS MONDINI LTDA.

Rodovia BR 470 - Km 174 - nº 1303
 Pouso Redondo | SC - 89.172-000
 Fone: (47) 3545-1631 | Fax: (47) 3545-1241
mondiniplantas@mondiniplantas.com.br



CITRÍCOLA ALTO URUGUAI LTDA.

Rodovia BR 153 - Km 20
 Severiano de Almeida | RS
 Fone: (47) 3545-1241 | Fax: (47) 3545-1631



MONDINI
 PLANTAS

Nosso compromisso é
Cultivar o futuro.

www.mondiniplantas.com.br

Plantio



A) As raízes podem ficar enroladas no fundo do pacote, por isso é preciso fazer um corte de 2 a 3 cm na parte inferior do mesmo.

B) Não enterre a muda ao plantá-la. A parte Superior do torrão deve ficar no mesmo nível da superfície do solo.



C) Comprima bem o solo ao redor da muda sem socá-lo.

D) Após o plantio, irrigue com 10 a 20 litros de água.

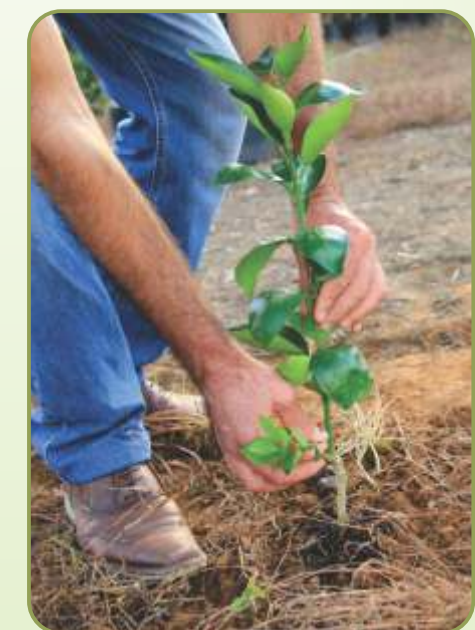

E) Retire os brotos indesejáveis do cavalo e da haste principal, quando necessário.





Variedades Cítricas



Variedades Temperos



----- Laranja Rubi
----- Abril a Julho



----- Laranja bahia (Umbigo)
----- Junho a Agosto



----- Laranja Sanguínea
----- Junho a Agosto



----- Laranja Valência
----- Setembro a Janeiro



----- Laranja Lima
----- Março a Junho



----- Laranja Folha Murcha
----- Outubro a Fevereiro



----- Louro



----- Laranja Seleta
----- Julho a Setembro



----- Laranja Natal (Tardia)
----- Outubro a Janeiro



----- Laranja Açúcar
----- Maio a Julho



----- Canela



----- Cravo



----- Pimenta da Jamaica



A saúde do seu pomar começa aqui

Uma boa muda deve ter as seguintes características:

- Ser formada com borbulha de plantas matrizes registradas;
- Ser produzida em sacolas, em estufas com tela anti-afídicas especiais;
- Ter o enxerto feito entre 10 a 20 cm de altura a partir do colo da planta;
- Ser produzida com substrato esterilizado de boa procedência.

Muda Cítrica:

- A muda cítrica de alta qualidade é o insumo mais importante na implantação de um pomar;
- O produtor tem na mão a chave do sucesso, pois rá cuidar das plantas por 5 ou 6 anos até
- conhecer todo o seu potencial produtivo e a qualidade das mudas;
- A longevidade e a produtividade do pomar são determinadas pela qualidade das mudas.

Dicas de armazenamento e plantio:

- Ao receber a muda:
- Coloque as mudas em local exposto ao sol, em pé, sem deitá-las uma sobre as outras;
- Devem ser regadas sempre que necessário;
- Evitar armazenar as mudas por mais de 10 dias.



Estamos no mercado há mais de 50 anos produzindo mudas frutíferas das mais diversas variedades.

Nossa empresa foi a primeira a multiplicar material genético de citrus livre de vírus no Sul do Brasil. Produzimos mudas de citrus em ambientes protegidos (estufas) com substrato esterilizado seguindo normas modernas de produção estabelecidas pelo Ministério da Agricultura. Além disso, todo o processo de produção é fiscalizado pela Cidasc.

Priorizamos pela qualidade, sabemos que o sucesso de um pomar está em nossas mãos.



Palmeira Fênix



Palmeira Buriti



Palmeira Ráffis



Palmeira Areca



Palmeira Real

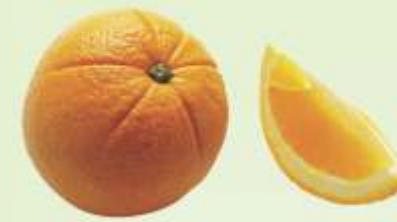

----- Laranja Salustiana
----- Julho a Agosto



----- Laranja Abacaxi
----- Junho a Agosto



----- Laranja Iapar 73
----- Abril a Julho



----- Laranja Champagne
----- Maio a Julho



----- Tangerina Murcott
----- Agosto a Novembro



----- Tangerina Ponkan
----- Maio a Agosto



----- Tangerina Satsuma okitsu
----- Fevereiro a Abril



----- Tangerina Clemenules
----- Março a Abril



----- Tangerina Ortanique
----- Julho a Setembro



----- Tangerina Mexerica
----- Maio a Julho



----- Tangerina Montenegrina
----- Agosto a Outubro



----- Tangerina Depokon
----- Maio a Agosto





----- Fortunela Xim Xim
(Ácido | Doce)
----- Maio a Julho



----- Limão Tahiti
----- Ano Todo



----- Lima da Pércia
----- Ano Todo



----- Limão Cravo
----- Abril a Agosto



----- Limão Siciliano
----- Maio a Julho



----- Laranja Lanelate
(Umbigo Tardia)
----- Setembro a Novembro



Variedades Frutíferas



----- Caqui Fuyu



----- Caqui Kioto (Chocolate)



----- Caqui Comum



Cipreste Europa



Cipreste Macarrão



Cipreste Boulevard
(Azul)



Podocarpus



Ficus Variegata



Ficus Verde

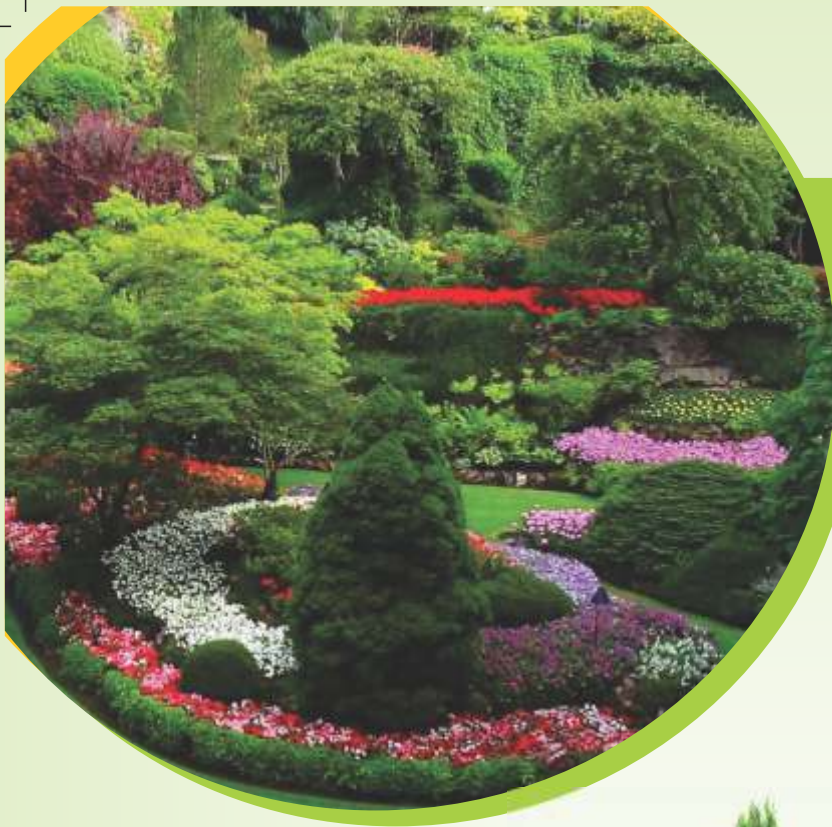

Variedades Ornamentais



Agave Palito



Cipreste Tuia



Cipreste Kaizuka



Cipreste Nevada



Cipreste Maçã Amarela



Cipreste Aurea



----- Ameixa Amarelinha
(Amarela / janeiro)



----- Ameixa Roxa Comum
(Roxa / Dezembro)



----- Ameixa Irati
(Preta / Novembro)



----- Ameixa Letícia



----- Ameixa Reubennel
(Creme Avermelhado / Janeiro)



----- Pêssego Ouro Mel
(Creme Avermelhado / Dezembro)



----- Pêssego Douradão



----- Pêssego Chimarrita
(Creme Avermelhado / Dezembro)



----- Pêssego Chiripá
(Creme Avermelhado / Dezembro)



----- Pêssego Premier
(Creme Avermelhado / Outubro)



----- Pêssego Eragil
(Vermelho / janeiro)



----- Pêssego Kampai
(Creme Avermelhado / Novembro)





----- Maçã
Ana | Fuji | Golden | Eva



----- Figo
Roxo de Valinhos | Figo Branco



----- Pêra
Branca | D'Água | Kaifer | Hosuii



----- Kiwi
Matua Macho | Bruno | Monti



----- Néctarina Armeking
(Vermelha / Novembro)



----- Néctarina Bruna
(Vermelha / Novembro)



----- Néctarina Sunblaze
(Vermelha / Novembro)



----- Lixia



----- Nêspera



----- Côco da Bahia



----- Uvaia



----- Mirtilo



Formio Vermelho



Formio Variegata



Taquarinha de Jardim



Canela Sombra



Figueira Chilena



Chorão



Grevilha
Árvore de Sombra



Buxus

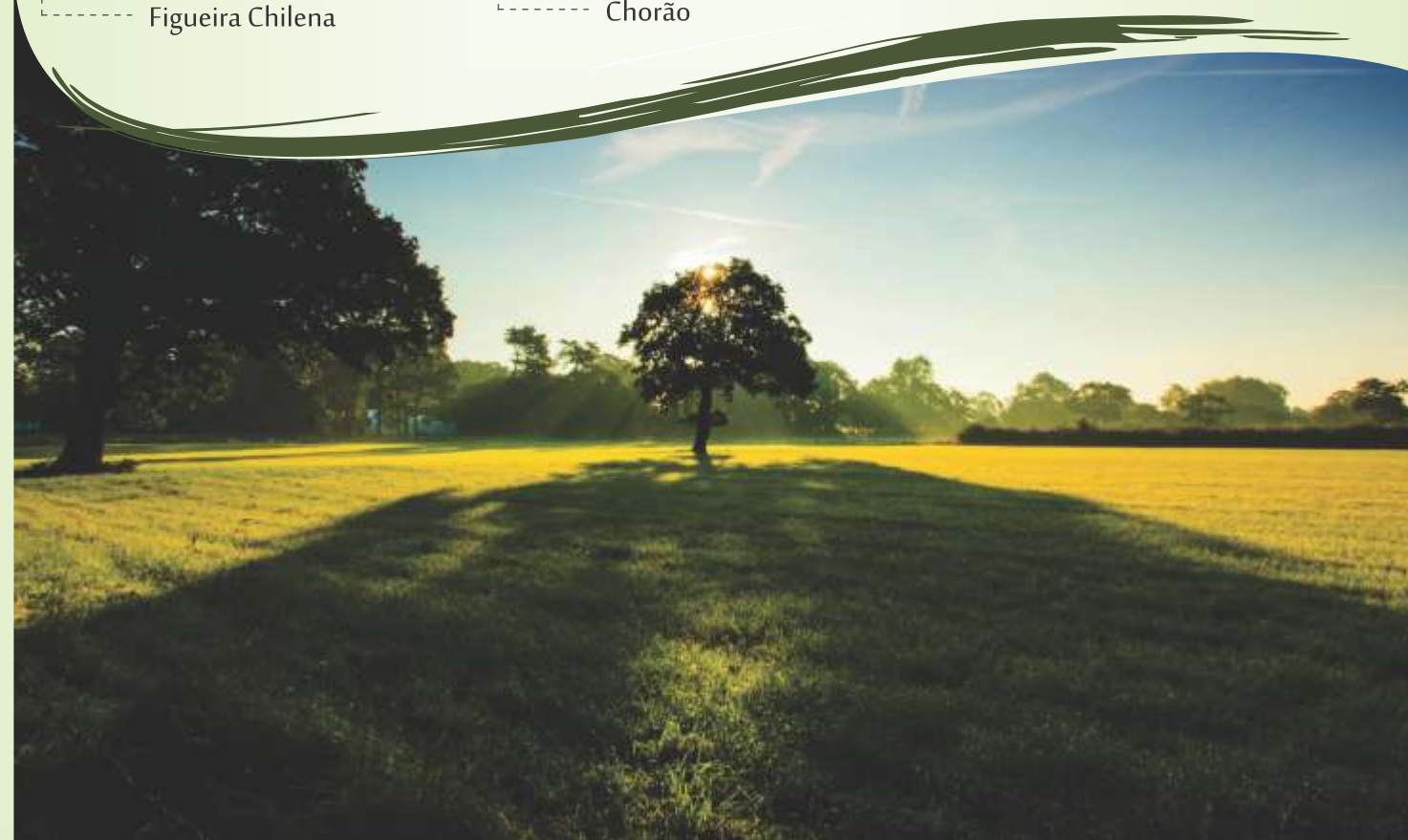



Cereja Flor
Rosa | Vermelha



Camélia
Vermelha | Mesclada | Branca



Manacá
Híbrido | Comum



Chuva Ouro



Ipê Roxo



Ipê Amarelo



Hortências



Moreia
Branca | Amarela



Arandina
Orquídea da Terra



Roseiras

- Amarela
- Bordô
- Branca
- Champagne
- Cor de Rosa
- Cor Telha
- Laranja
- Pink
- Vermelha



----- Pitaya



----- Oliveira



----- Pitanga



----- Cereja



----- Marmelo (Doce)



----- Romã



----- Ingá



----- Maracujá



----- Goiaba
Branca | Vermelha

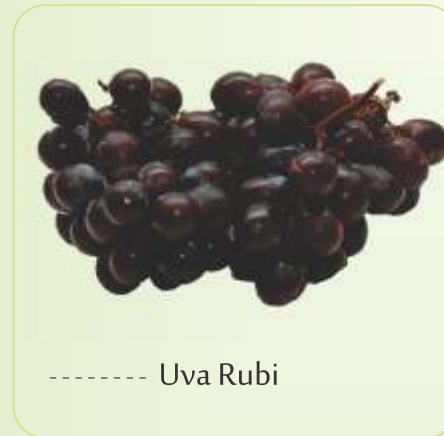

----- Uva Rubi

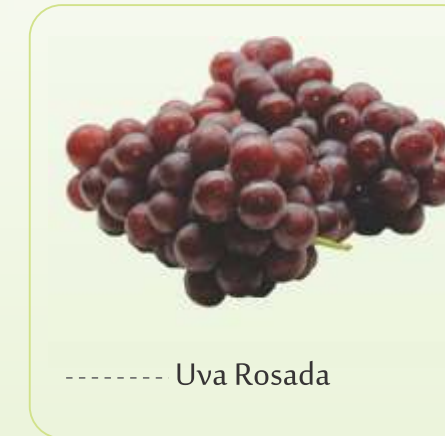

----- Uva Rosada



----- Uva Branca





----- Anona



----- Carambola



----- Graviola



----- Framboesa



----- Acerola



----- Araçá



----- Abacate



Nogueira Pecan



----- Butiá



----- Amora



----- Castanha Portuguesa



----- Jaboticaba

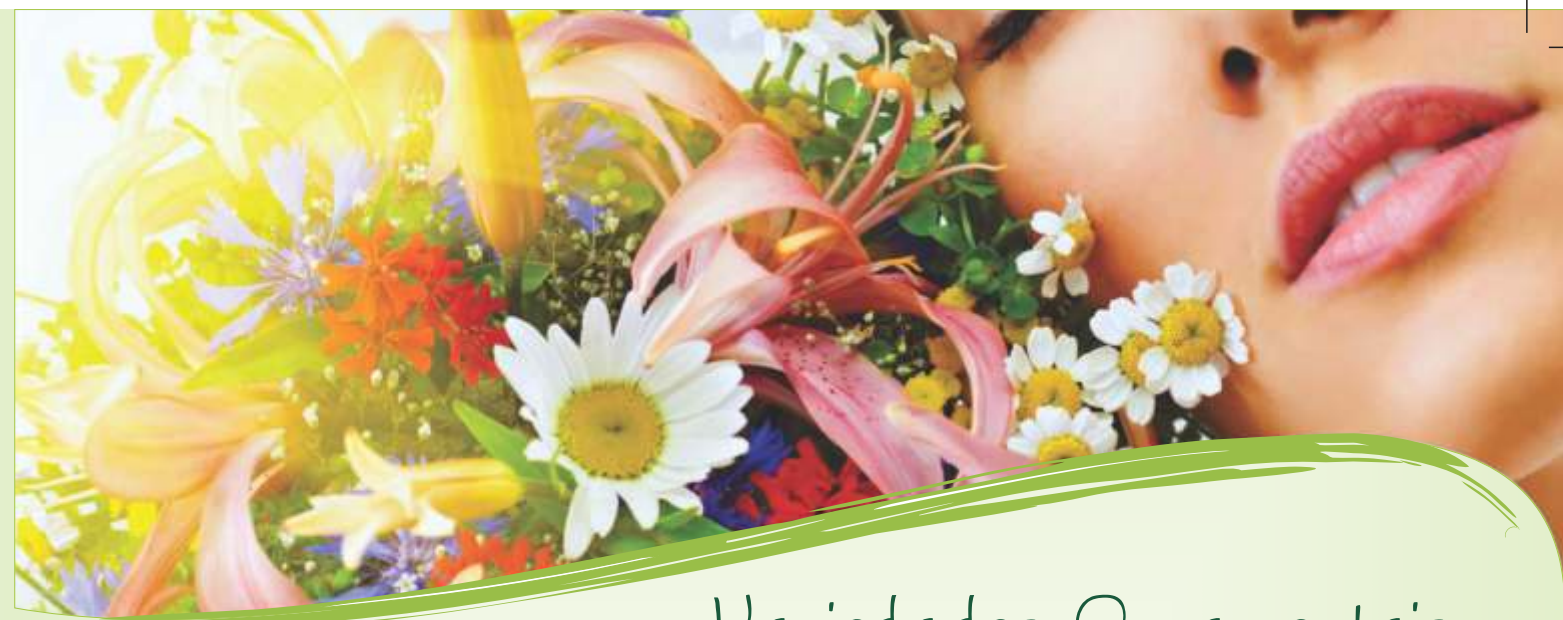

Variedades Ornamentais



----- Alamandra
Amarela,
Roxa



----- Primavera
Lilás | Bordô | Pink



----- Azaleia
Branca | Lilás | Mesclada



----- Bolão de Ouro



----- Acácia Mimosa



----- Calistemo



----- Estremosa
Lilás | Branco | Rosa

